



GOBIERNO DE ESPAÑA

VICEPRESIDENCIA PRIMERA DEL GOBIERNO

MINISTERIO DE HACIENDA

SECRETARÍA DE ESTADO DE HACIENDA

DIRECCIÓN GENERAL DEL CATASTRO

CONSULTA DESCRIPTIVA Y GRÁFICA DE DATOS CATASTRALES DE BIEN INMUEBLE

Referencia catastral: 000120100YJ30H0001MP

DATOS DESCRIPTIVOS DEL INMUEBLE

Localización:

PD GRANJA 1 BI:A
46726 LLOCNOU DE SANT JERONI [VALENCIA]

Clase: URBANO

Uso principal: Residencial

Superficie construida: 122 m2

Año construcción: 1971

CONSTRUCCIÓN

Destino	Escalera/Planta/Puerta	Superficie m ²
VIVIENDA	1/00/01	80
VIVIENDA	1/01/01	42

PARCELA

Superficie gráfica: 80 m2

Participación del inmueble: 100,00 %

Tipo: Parcela construida sin división horizontal

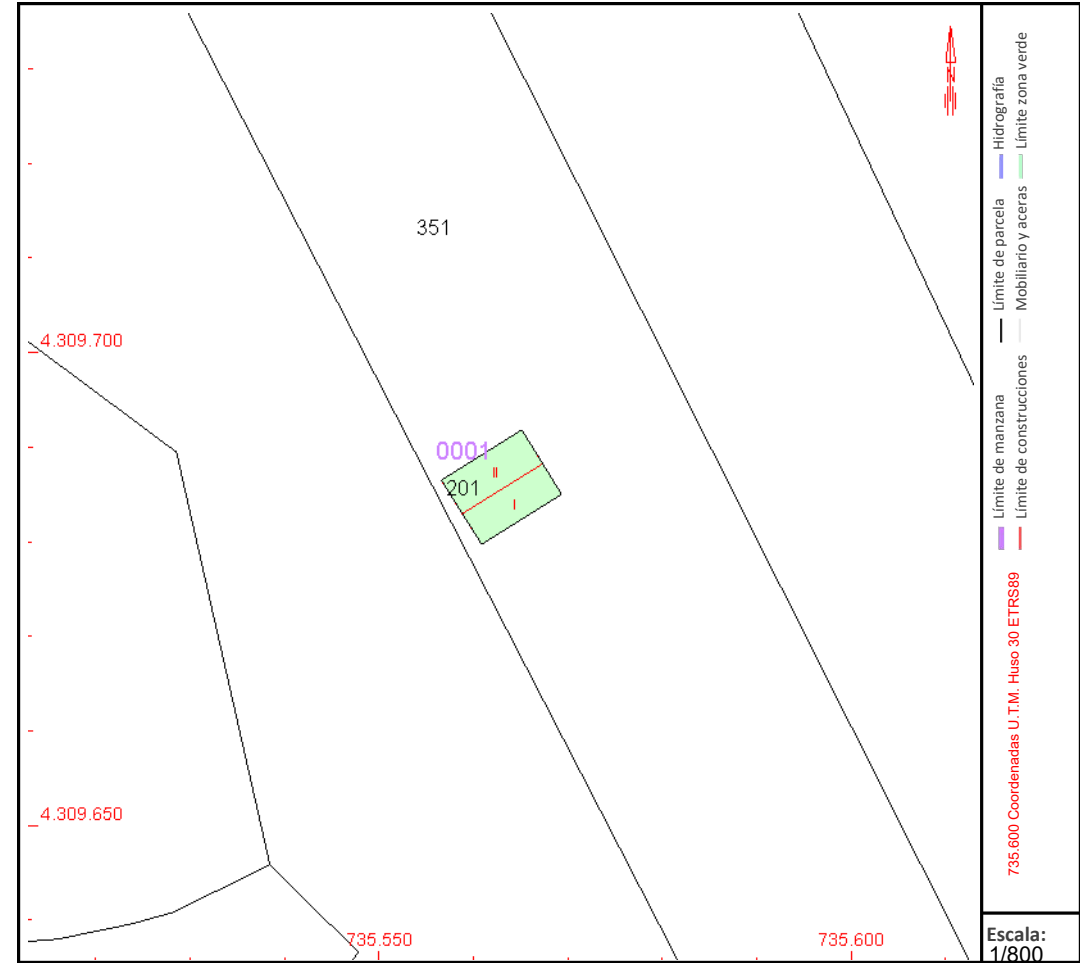

Este documento no es una certificación catastral, pero sus datos pueden ser verificados a través del "Acceso a datos catastrales no protegidos de la SEC"