



GOBIERNO DE ESPAÑA

VICEPRESIDENCIA PRIMERA DEL GOBIERNO

MINISTERIO DE HACIENDA

SECRETARÍA DE ESTADO DE HACIENDA

DIRECCIÓN GENERAL DEL CATASTRO

# CONSULTA DESCRIPTIVA Y GRÁFICA DE DATOS CATASTRALES DE BIEN INMUEBLE

Referencia catastral: 6354602TL7365S0001HF

## DATOS DESCRIPTIVOS DEL INMUEBLE

### Localización:

CL TERCERA 15  
37008 CARBAJOSA DE LA SAGRADA [SALAMANCA]

Clase: URBANO

Uso principal: Oficinas

Superficie construida: 670 m2

Año construcción: 2007

### CONSTRUCCIÓN

Destino	Escalera/Planta/Puerta	Superficie m <sup>2</sup>
ALMACEN	/-1/01	114
APARCAMIENTO	/-1/01	155
APARCAMIENTO	/00/01	98
OFICINA	/00/01	171
OFICINA	/01/01	132

## PARCELA

Superficie gráfica: 541 m2

Participación del inmueble: 100,00 %

Tipo: Parcela construida sin división horizontal

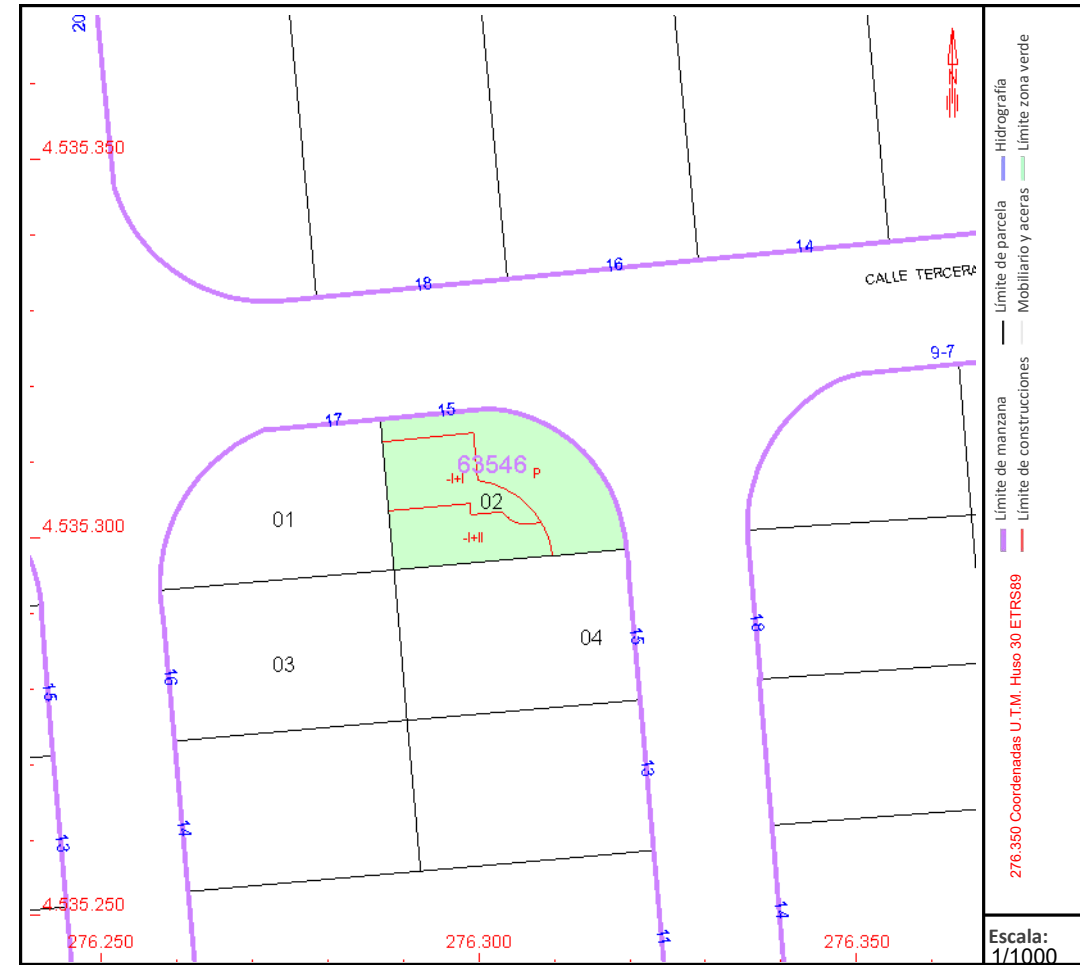

Este documento no es una certificación catastral, pero sus datos pueden ser verificados a través del "Acceso a datos catastrales no protegidos de la SEC"